

Die Höhe der Bestandsfenster definiert alle Höhen von Öffnungen im Veranstaltungsraum (mit Ausnahme der Torhöhen)!

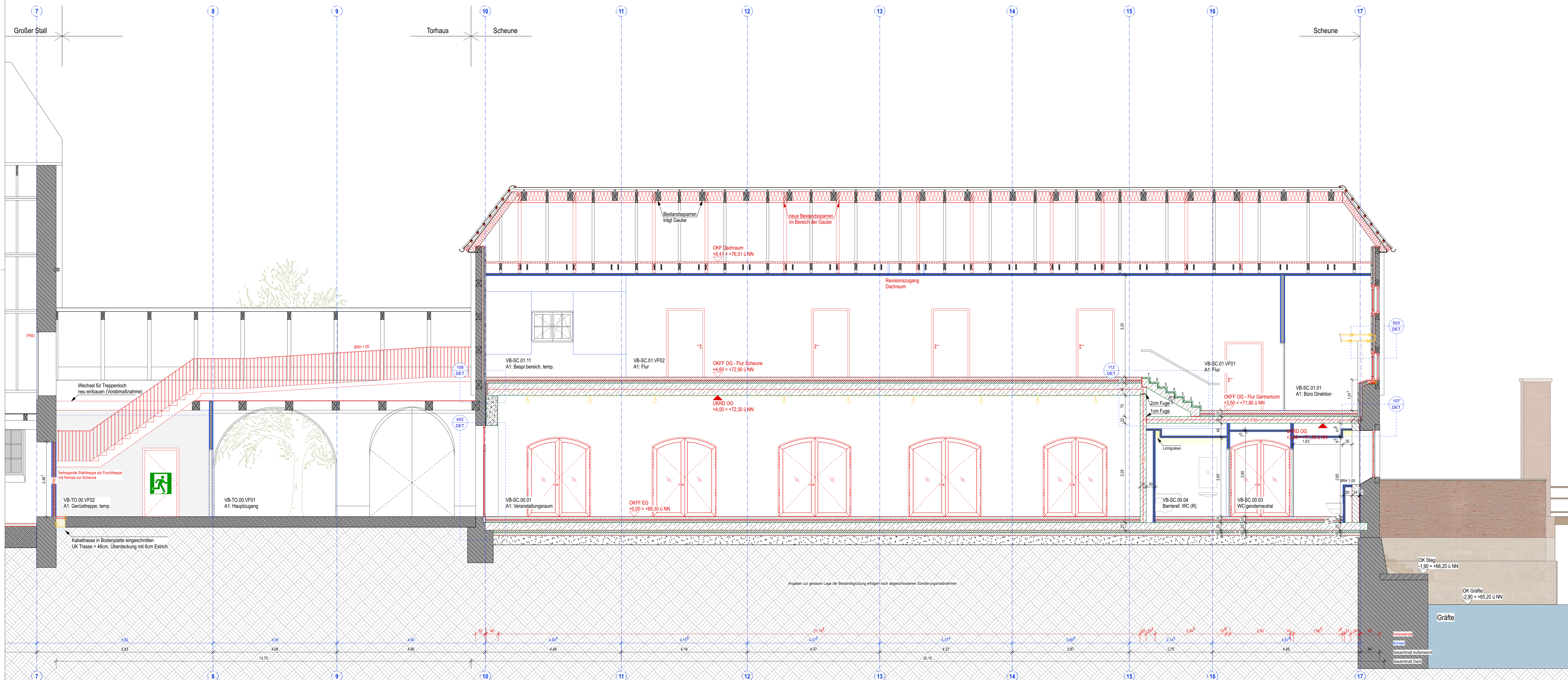

Legende:

	Mauerwerk Bestand		FBD - Fußbodendurchbruch
	Naturstein Bestand		DO - Deckendurchbruch
	Holz Bestand		BS - Bodenschlitz
	Stahlbeton		WS - Wandschlitz
	Infraleichtbeton		DS - Deckenschlitz
	Poroton		WD - Wanddurchbruch
	Beton unbewehrt		KBW - Kernbohrung durch Wand
	Abbruch		KBD - Kernbohrung durch Decke
	Wand Ausbaustufe 2		

	Öffn. Fußbodenhöhen		Brandschutz:
	Oberkante Fertigfußboden		Auslässestelle Rauchableitung/öffnung
	Unterkante Fertigfußboden		Rauchableitung/öffnung
	Oberkante Rohfußboden		feuerhemmend
	Unterkante Rohfußboden		feuerhemmend, Rauchschutz
	Grundstücksgrenze		Fenster hochfeuerhemmend
	Achse		Brandmeldeanlage
	Raster		Fluchtrichtung
	Schrittlinie		
	RW-Grundleitung		
	Turmnummer		

VB-SC.00.01.001

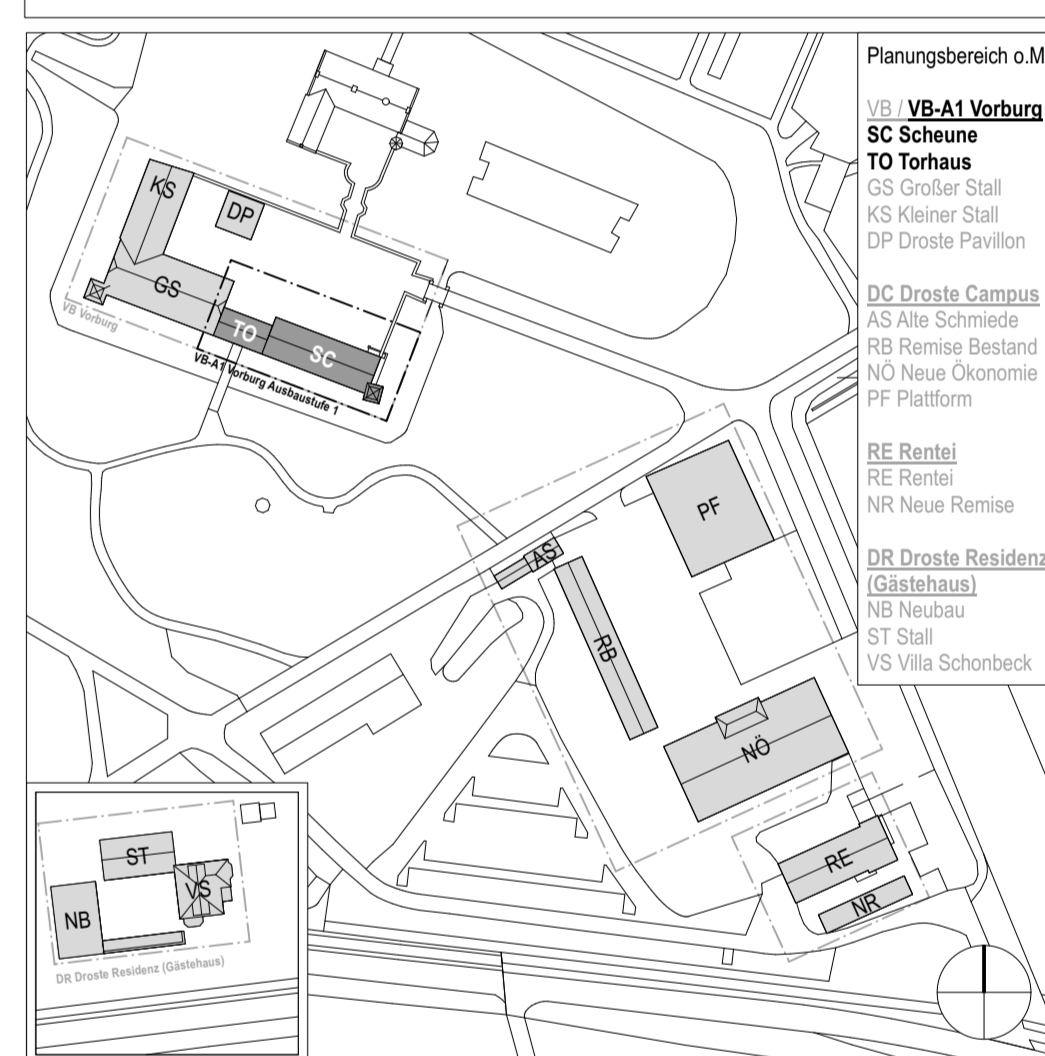

Alle Maße und Angaben sind durch den Auftragnehmer auf ihre Richtigkeit und Vollständigkeit zu prüfen. Änderungen oder Abweichungen sind der Bauleitung unverzüglich mitzuteilen. Für alle Montagezustände des Objektes haftet alleine der durchführende Unternehmer. Anschlüsse, Verbindungen sowie die Standsicherheit des Gebäudes sind während jeder Phase der Bauarbeiten eigenverantwortlich von jeweils jedem Auftragnehmer zu gewährleisten.

Dieser Plan ist nur in Zusammenhang mit den geprüften Statik sowie allen zugehörigen Detailplänen gültig!
Dieser Plan ist urheberrechtlich geschützt. Eine Weitergabe an Dritte ist nur mit Zustimmung der Architekten erlaubt!

[illegible]

OKFF Erdgeschoss +68.30 üNN

Ausführungsplanung

Projekt

Ausbau der Burg Hülshoff zu einem Literatur- und Kulturzentrum

Schonebeck 6

Bauherr*in
Ausschussvorsitzende, Doris Hülshoff, Olufener

Annette von Droste Hülshoff - Stiftung
vertreten durch Fr. Dr. B. Rüschoff-Parzinger, Hr. J. Herwig

Schnitt AA

Plan-Nr. HÜL-VB AA1 SN AA			Index vorab
Datum 02.02.26	Gezeichnet ML	Maßstab 1:50	Plangröße 1,199m / 0,604m
Bauherr*in 		Architekt*in 	